

RADYE TEMEL APLIKASYON PLANI (1/50)

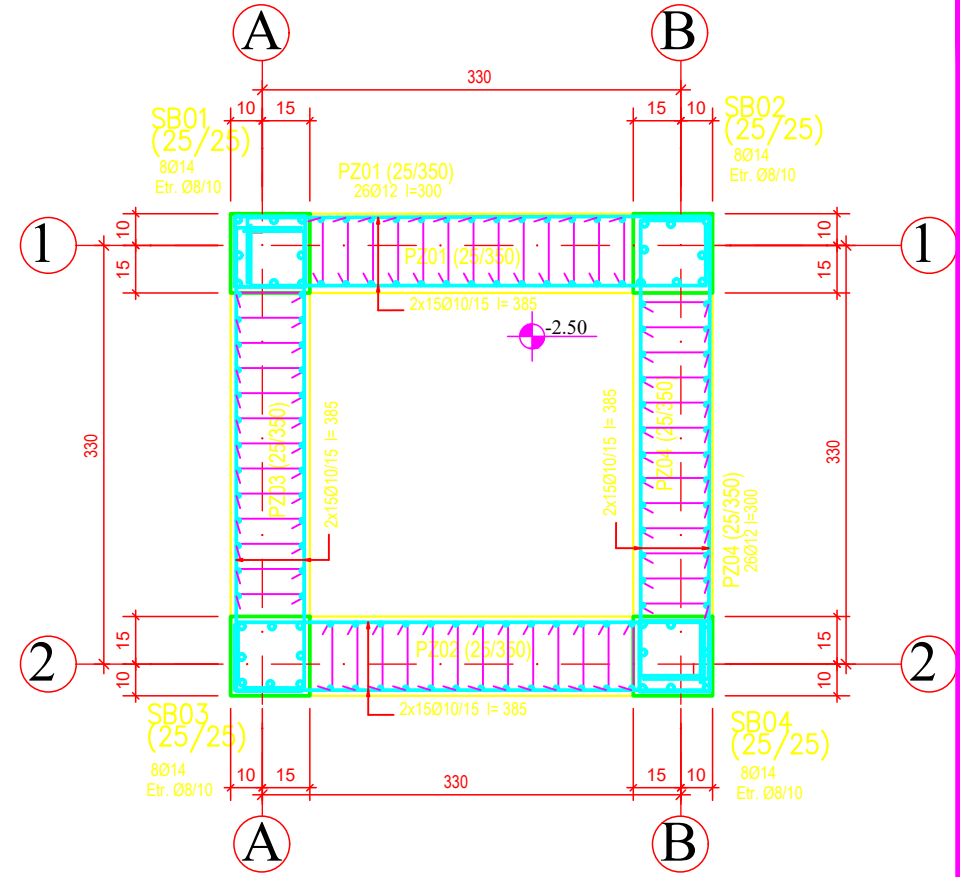

PERDE APLIKASYON PLANI (1/50-1/20)

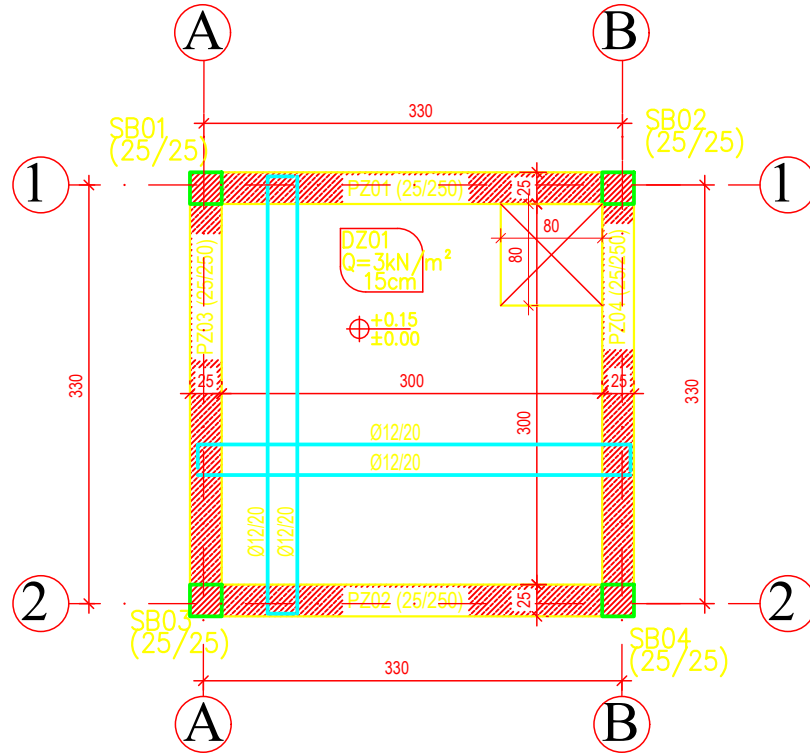

DÖŞEME APLIKASYON PLANI (1/50)

<b>GAZİMAĞUSA BELEDİYESİ</b> <b>PROJE BİRİMİ</b>			
BELEDİYE BAŞKANI : Dr. SÜLEYMAN ULUÇAY			
PROJE İSMİ : <b>GAZİMAĞUSA/ LEFKOŞA YOLU</b> <b>HURMALI KAVŞAK</b> <b>DÜZENLEME PROJESİ</b>			
ARAZI BİLGİLERİ: PAFTA: _____ PARSEL: _____ ADA: _____			
ADRES: <b>LEFKOŞA/GAZİMAĞUSA KAVŞAĞI</b>			
PAFTA : <b>PEYJAZ SULAMA DEPOSU</b> <b>BETONARME PLANI</b>			
Tarih: 01-06-2026	Revize: -	Ölçek: 1/50-1/20	Pafta NO: S01
Çizen:	R. Tarihi: -		